

Bari, 26 febbraio 2008

Alle Spett. Imprese Edili della Provincia di Bari
Ai Sigg. Consulenti Discipline Sociali Prov.Bari
Alle Spett.li Agenzie per il Lavoro

Oggetto: Pagamento delle contribuzioni a mezzo bollettino MAV-ELETTRONICO (Pagamento Mediante Avviso).

A far data dal 1° marzo 2008, sarà reso operativo il servizio di pagamento delle contribuzioni a mezzo bollettino **MAV-ELETTRONICO**.

In sede di chiusura definitiva della denuncia dei lavoratori occupati, nello stato di "Compilata", "Validata" o "At.Prevedi", il programma telematico genererà, in automatico, un versamento MAV, tipo **DENUNCIA TELEMATICA**, di pari importo della denuncia.

L'utente abilitato alla trasmissione telematica della denuncia unica dei lavoratori occupati, potrà visualizzare la lista di tutti i versamenti MAV prodotti dal programma telematico in sede di chiusura di ciascuna denuncia o aperti, all'occorrenza, dall'utente, attraverso l'apposita voce del menù principale "**Gestione versamenti MAV**".



- Ciascun versamento MAV in lista, riporterà:
- lo stato del versamento MAV:
 - **Att.invio;** (in attesa di invio)
 - **Inviato;**
 - **Pagato;**
 - **Radiato;**
 - **Non valid..** (Non valido)
 - la tipologia del versamento MAV:
 - **DENUNCIA TELEMATICA** (generato automaticamente dal programma dopo la chiusura definitiva della denuncia);
 - **CONTRIBUZIONE** (da generare autonomamente dall'utente, per il pagamento delle contribuzioni mensili prima della definizione della dichiarazione della denuncia dei lavoratori occupati o per il pagamento delle contribuzioni di un periodo mensile o ultramensile, nonché per il pagamento delle eventuali differenze contributive e/o degli interessi moratori maturati);
 - **POSIZIONE CONTRIBUTIVA** (da generare autonomamente dall'utente, per il pagamento delle contribuzioni richieste dalla Cassa con la nota avente ad oggetto "Vs. posizione contributiva al periodo di paga di MM/AAAA");
 - **NOTA DURC** (da generare autonomamente dall'utente, per il pagamento delle contribuzioni richieste dalla Cassa con la nota avente ad oggetto "Richiesta D.U.R.C. (Documento Unico di Regolarità Contributiva)");
 - **CONTENZIOSO** (da generare autonomamente dall'utente, per il pagamento delle contribuzioni in contenzioso legale richieste dagli avvocati della Cassa);
 - il periodo di riferimento;
 - gli eventuali riferimenti del protocollo;
 - l'importo della contribuzione dovuta.

Cassa Edile della provincia di Bari - Windows Internet Explorer
 http://81.208.112.27:8080/CE/WFLogon?inv=INV1&turnCacheOff=1203923842785

CASSA EDILE DELLA PROVINCIA DI BARI

Tipo Utente: **Consulente** Gestione versamenti MAV

Impresa: 1 CASSA EDILE C/F: 05137220728
 Consul.: 9999999 CONSULENTE DI PROVA T/C: Industria

	Stato	Tipologia	Periodo	T	Nro.Prot.	Data Prot.	Importo
<input type="checkbox"/>	Att.Invio	DENUNCIA TELE.		1/2008	81640	25/02/2008	225,00
<input type="checkbox"/>	Att.Invio	CONTRIBUZIONE	10/2007 - 10/2007				100,00
<input type="checkbox"/>	Att.Invio	CONTRIBUZIONE	1/2006 - 12/2006				20.000,00
<input type="checkbox"/>	Att.Invio	CONTRIBUZIONE	10/2007 - 10/2007				2.500,00
<input type="checkbox"/>	Att.Invio	CONTRIBUZIONE	1/2008 - 1/2008				14.000,00
<input type="checkbox"/>	Att.Invio	CONTRIBUZIONE	1/2008 - 1/2008				100,00

Scegli una riga e seleziona una funzione di menu'

Office

Microsoft

Start Sessione A - [24 x 80] Sessione B - [24 x 80] Sessione C - [24 x 80] http://81.208.112.27:... Cassa Edile della pro... IT << 8,26

- L'utente, selezionando singolarmente dalla lista ciascun versamento MAV, potrà:
 - visualizzarne i dati di merito, attivando, dal menù delle funzioni in alto a sinistra, il tasto "Enter";

Cassa Edile della provincia di Bari - Windows Internet Explorer
http://81.208.112.27:8080/CE/WFLogin?inv=INV1&turnCacheOff=1203923842785

CASSA EDILE DELLA PROVINCIA DI BARI

Tipo Utente: **Consulente** Dettaglio versamento MAV

Impresa:	1 CASSA EDILE	C/F:	05137220728
Consul.:	9999999 CONSULENTE DI PROVA	T/C:	Industria
Tipologia	*** DENUNCIA TELEMATICA		
Importo	225,00		
Periodo riferimento	1/2008	mm/aaaa	
Numero Protocollo Tel.	81640		
Data Protocollo Tel.	25/02/2008		
Note			

Informazioni:
Movimento in attesa di invio a Poste/Sistema bancario

Menu: Enter, Elimina versamento, Invio, Stampa, Uscita

Taskbar: Start, Sessione A - [24 x..., Sessione B - [24 x..., Sessione C - [24 x..., http://81.208.11..., Cassa Edile dell..., XX - Microsoft Word, IT, << 8.26

- effettuare la stampa cartacea del MAV-ELETTRONICO, attivando, dal menù delle funzioni in alto a sinistra, il tasto “*Stampa*”, quindi, alla comparsa, il tasto “*Genera stampa MAV*” per la generazione del pdf e la funzione di stampa del programma Adobe Acrobat Reader.

The screenshot shows a web browser window titled "Cassa Edile della provincia di Bari - Windows Internet Explorer". The address bar shows the URL: <http://81.208.112.27:8080/CE/WFLogon?inv=INV1&turnCacheOff=1203923842785>. The page header features the logo of Cassa Edile and the text "CASSA EDILE DELLA PROVINCIA DI BARI".

The main content area displays "Dettaglio versamento MAV" for a user type of "Consulente". The details include:

- Impresa: 1 CASSA EDILE
- Consul.: 9999999 CONSULENTE DI PROVA
- C/F: 05137220728
- T/C: Industria
- Tipologia: *** DENUNCIA TELEMATICA
- Importo: 225,00
- Periodo riferimento: 1/2008 mm/aaaa

There are fields for "Numero Protocollo Tel.", "Data Protocollo Tel.", and "Note". Under "Informazioni", it states "Movimento in attesa di invio a Poste/Siste".

A modal window is overlaid on the page with the following content:

Stampa modulo MAV
CASSA EDILE
CF.05137220728 CD.IMPRESA 0000001
Genera Stampa MAV

The Windows taskbar at the bottom shows the Start button, several open sessions (Sessione A, B, C), the current browser window, and other applications like "da mettere su..." and "circolare MAV ...". The system clock shows 8.28.

https://w3.cebari.it/CE/ExportManage?doAction=viewPDF&numeroModello=mma&codImpresa=0000001&des -...

1 / 1 56,5% Trova

CASSA EDILE DELLA PROVINCIA DI BARI

VA PIETRO LEONIDA LAFORGIA, 24 - 70125 BARI
 Tel. 080.5210211 - Fax 080.5482881
 E-mail: info@cebari.it - www.cebari.it
 C.F. 8000470728

Banca di Roma

MAV - ELETTRONICO

L'IMPORTO DI EURO	SCADENZA	CODICE IDENTIFICATIVO
20000,00	20/02/2008	00300200000000977

Il versamento può essere effettuato presso la Banca di Roma o qualsiasi altro credito di credito o presso gli uffici postali della Poste Italiane S.p.A.

INVIARE DI

CASSA EDILE DELLA PROVINCIA DI BARI

RITROVARE DI

CASSA EDILE
 CF. 05137220728 CD.IMPRESA 0000001
CONTRIBUZIONE
PERIODO DAL 01/2006 AL 12/2006

ATTENZIONE: PRESARE E STRAPPARE LUNDO LE PERFORAZIONI

ATTENZIONE: PRESARE E STRAPPARE LUNDO LE PERFORAZIONI

CONTI CORRENTI POSTALI - Servizi di Assistenza

Barco/Pasta

CONTI CORRENTI POSTALI - Servizi di Assistenza

Barco/Pasta

€ al C/C n. 89055008 di Euro 20000,00

Inteso da: **BANCA DI ROMA S.P.A. - SERVIZIO MAV**

SCADENZA	CODICE MAV
20/02/2008	03002000000000977

seguito da:
CASSA EDILE
 CD. 0000001
 CF. 05137220728

da pagare a:
CASSA EDILE DELLA PROVINCIA DI BARI
 locale
CONTRIBUZIONE
PERIODO DAL 01/2006 AL 12/2006

€ al C/C n. 89055008 di Euro 20000,00

TD 247

Intestata a: **BANCA DI ROMA S.P.A. - SERVIZIO MAV**

00300200000000977

SCADENZA	CODICE MAV
20/02/2008	03002000000000977

Inteso da: **CASSA EDILE**
 CF. 05137220728 CD. 0000001

Intervento: **CONTRIBUZIONE**
PERIODO DAL 01/2006 AL 12/2006

IMPORTANTI: NON SCRIVERE NELLA ZONA SOTTOSTANTE

<0030020000000000977> 00020000+00> 89055008< 247>

Fatto Area sconosciuta

Done Internet

start YASA DVD ... 2 Esplora ... Cassa Edile ... https://w3... https://w3... Microsoft W... IT 15.42

Per i pagamenti da effettuare presso gli uffici postali e bancari, dovrà essere utilizzata, obbligatoriamente, la stampa cartacea del MAV-ELETTRONICO. L'utenza avrà cura di rispettare le seguenti prescrizioni dettate, obbligatoriamente, da Poste Italiane:

- selezionare l'opzione "**Nessuno**", in corrispondenza della voce "**Ridimensionamento pagina**" presente sulla versione 8.00 del programma Adobe Acrobat Reader, o l'omologa opzione presente sulle versioni precedenti o successive del predetto programma;
- impostare l'opzione "**Ruota automaticamente e centra**" presente sulla versione 8.00 del programma Adobe Acrobat Reader, o l'omologa opzione presente sulle versioni precedenti o successive del predetto programma, attivando con un clic il "baffetto" o segno di spunta, nella relativa casella;
- utilizzare carta bianca di grammatura standard;
- verificare che, sulla stampa cartacea del MAV-ELETTRONICO, il punto di convergenza del simbolo ">", in basso a destra, sia posizionato a 7,5 mm. dal bordo destro e a 8,5 mm. dal bordo inferiore.

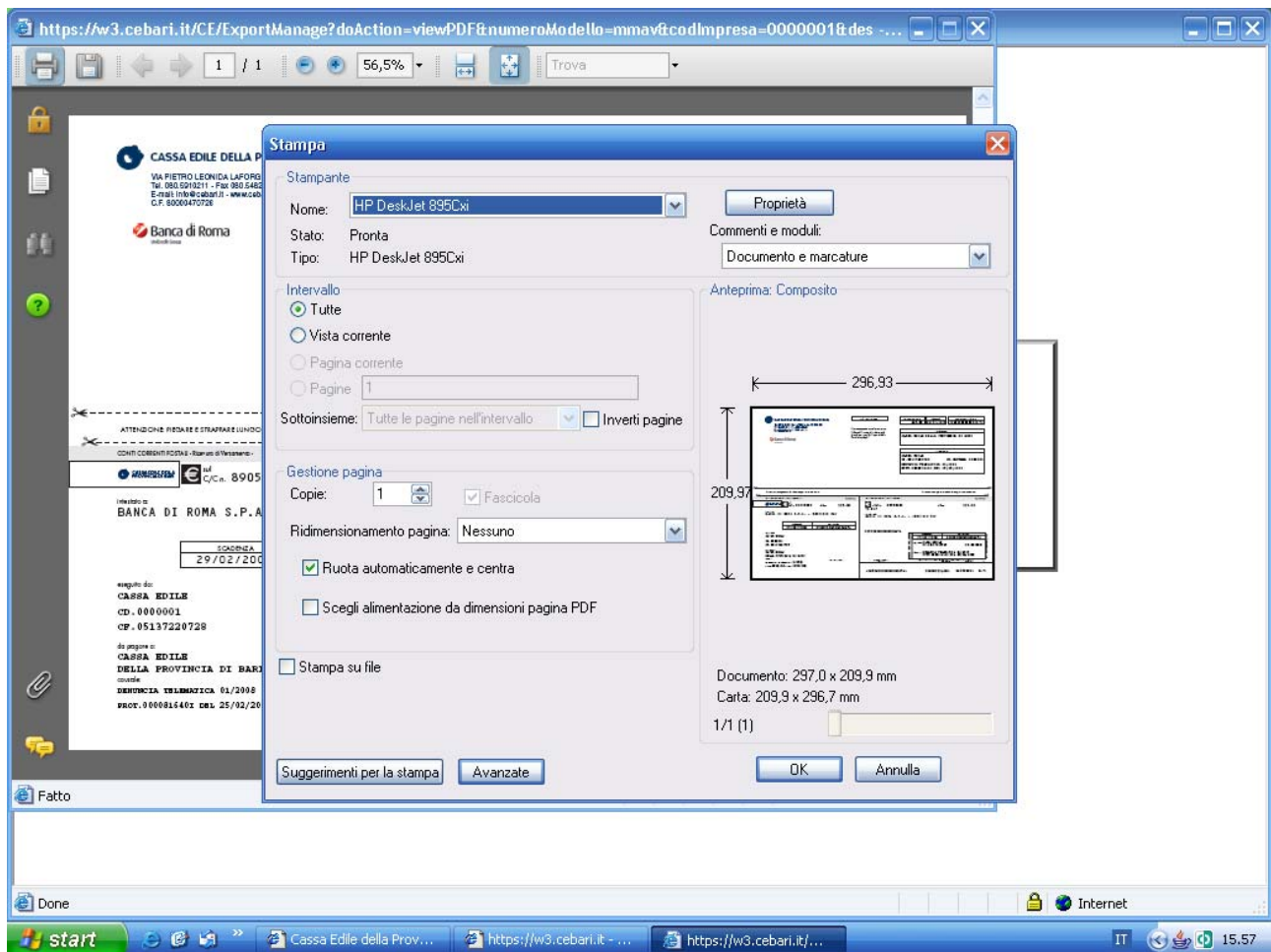

Infine, attivando, dal menù delle funzioni in alto a sinistra, il tasto “*Nuovo Versamento*”, l’utente potrà aprire un versamento MAV, necessario per il pagamento delle eventuali contribuzioni dovute e/o richieste dalla scrivente Cassa Edile e procederne alla compilazione guidata. In particolare, l’utenza, al fine di assolvere, nei termini, l’obbligo di versamento delle contribuzioni mensili dovute relativamente alla denuncia dei lavoratori occupati, potrà, ove lo ritenga e/o ne ricorrano le esigenze, aprire un versamento MAV tipo **CONTRIBUZIONE**, prima della definizione della dichiarazione della denuncia dei lavoratori occupati e immettere, nei rispettivi campi, l’importo della contribuzione da versare, il periodo iniziale di competenza della contribuzione, il periodo finale di competenza della contribuzione e, nel campo note, il titolo o i titoli contributivi (Denuncia/e, Interessi, Differenza/e, Denuncia/e Integrativa/e).

The screenshot shows a web browser window with the URL <https://w3.cebari.it>. The page title is "CASSA EDILE DELLA PROVINCIA DI BARI". The main content area is titled "Dettaglio versamento MAV". On the left, there are navigation buttons "Enter" and "Uscita". The form contains the following fields:

- Tipo Utente: Consulente
- Impresa: 1 CASSA EDILE
- Consul.: 9999999 CONSULENTE DI PROVA
- C/F: 05137220728
- T/C: Industria
- Tipologia: *** CONTRIBUZIONE
- Importo: [input field]
- Periodo riferimento: dal [input field] al [input field] mm/aaaa
- Note: [input field]

La funzione di apertura autonoma del versamento MAV tipo CONTRIBUZIONE, da parte dell’utenza, dovrà essere utilizzata in caso di mancata definizione della dichiarazione della denuncia entro il giorno 20 del mese successivo al mese di competenza della stessa, per l’effettuazione del pagamento della relativa contribuzione entro e non oltre il termine ultimo dei cinque giorni precedenti la fine del mese successivo al mese di riferimento della contribuzione, al fine di salvaguardare i termini ordinari di versamento.

Per le modalità operative della procedura MAV, consultare la “*Guida all’uso del programma On-Line per la trasmissione della Denuncia Unica*” e il “*Manuale delle funzioni operative*”, disponibili nell’area Mod. Unico: Menù Principale.

In caso di necessità, l’utenza potrà richiedere l’assistenza del **CALL CENTER** della Cassa Edile di Bari, contattando i seguenti numeri telefonici: 080/5910206 Sig.ra Bisceglie Valeria, 080/5910223 Sig. Contaldo Simone, 080/5910221 Sig. Miolla Gianluca, 080/5910202 Sig. Giangualano Luca, 080/5910220 Dott. Turturro Giuseppe, 080/5910217 Sig. Bruni Stefano.

Gli intermediari, cui le imprese hanno delegato la trasmissione della denuncia dei lavoratori occupati, avranno cura di trasmettere, tempestivamente, alle imprese assistite, la stampa cartacea del MAV-ELETTRONICO in originale o, in alternativa, di trasmettere a mezzo e-mail, il relativo “pdf”, necessario per l’effettuazione della stampa cartacea del MAV-ELETTRONICO, da utilizzare per il pagamento presso gli uffici postali e bancari.

Il pagamento del MAV-ELETTRONICO può essere effettuato presso qualsiasi sportello bancario senza oneri a carico del versante o presso qualsiasi ufficio postale al costo di un normale bollettino di conto corrente.

Per i titolari di conti correnti gestiti attraverso il Web, la maggior parte degli istituti bancari prevedono la possibilità di effettuare il pagamento del MAV-ELETTRONICO da qualsiasi postazione informatica connessa ad internet, senza recarsi in banca. Il codice univoco identificativo dello strumento di pagamento, composto da 17 (CODICE MAV) o 18 (CODICE IDENTIFICATIVO) caratteri numerici, è rilevabile dal bollettino cartaceo.

Per evitare di incorrere nella dichiarazione di irregolarità e nell'applicazione degli interessi moratori di cui alla deliberazione n. 4 del Comitato della Bilateralità del 14 ottobre 2005, si suggerisce alla utenza:

- di definire la dichiarazione della denuncia dei lavoratori occupati e di operarne la chiusura, in regime di conformità, attivando da programma, rispettivamente, le apposite funzioni “*Chiudi Denuncia*” e “*Conferma Chiusura*”, possibilmente, **entro il giorno 20 del mese successivo al mese di competenza della denuncia**, al fine di porre, tempestivamente, nella disponibilità del versante, impresa o intermediario, la stampa cartacea del MAV-ELETTRONICO prodotto dal programma telematico della denuncia dei lavoratori occupati e, comunque, **entro e non oltre il termine contrattuale dell'ultimo giorno del mese successivo al mese di competenza**;
- di effettuare il pagamento della contribuzione, utilizzando la stampa cartacea del MAV-ELETTRONICO prodotto dal programma telematico della denuncia dei lavoratori occupati o aperto, autonomamente e all'occorrenza, dall'utente prima della definizione della dichiarazione della denuncia, **entro e non oltre il termine ultimo dei cinque giorni precedenti la fine del mese successivo al mese di riferimento della contribuzione**.

Il versamento della contribuzione, si intenderà validamente effettuato alla data di pagamento del MAV-ELETTRONICO, riscontrata e certificata dal sistema interbancario e determinerà la posizione di regolarità o meno dell'impresa ai fini del D.U.R.C..

Si precisa che, trascorsa la fase di rodaggio del nuovo sistema a tutto il 30/4/2008, **a decorrere dal 1° maggio 2008**, i versamenti contributivi in favore della scrivente Cassa Edile **dovranno essere effettuati, esclusivamente, a mezzo MAV-ELETTRONICO**.

Pertanto, **a far data dal 1° maggio 2008**, non dovranno essere più utilizzati i seguenti conti correnti, che la scrivente Cassa Edile provvederà a disattivare:

- conto corrente postale n. 14887707 acceso in favore del Monte dei Paschi di Siena - sede di Bari - per ordine e conto della Cassa Edile della Provincia di Bari;
- conto corrente postale n. 00703702 acceso in favore della Banca di Credito Cooperativo - sede Bari - per ordine e conto della Cassa Edile della Provincia di Bari;
- conto corrente bancario n. 000001149257 acceso in favore della scrivente Cassa Edile, presso il del Monte dei Paschi di Siena - sede di Bari;
- conto corrente bancario n. 000000005284 acceso in favore della scrivente Cassa Edile, presso la Banca di Credito Cooperativo - sede Bari.

La scrivente Cassa Edile, declina, sin d'ora, ogni responsabilità in merito alle eventuali conseguenze che dovessero derivare dalla inosservanza, da parte dell'utenza, delle predette prescrizioni.

Distinti saluti.

IL DIRETTORE
(Dott. Fabrizio De Serio)